

DILIXENCIA: Que o presente documento de Modificación Puntual Nº1 do PXOM de Tordoia foi Aprobado inicialmente por acordo da sesión do Pleno do Concello, de data 7 de Febreiro de 2024. A Secretaria Beatriz Ovejillo Villalón (asinado dixitalmente)

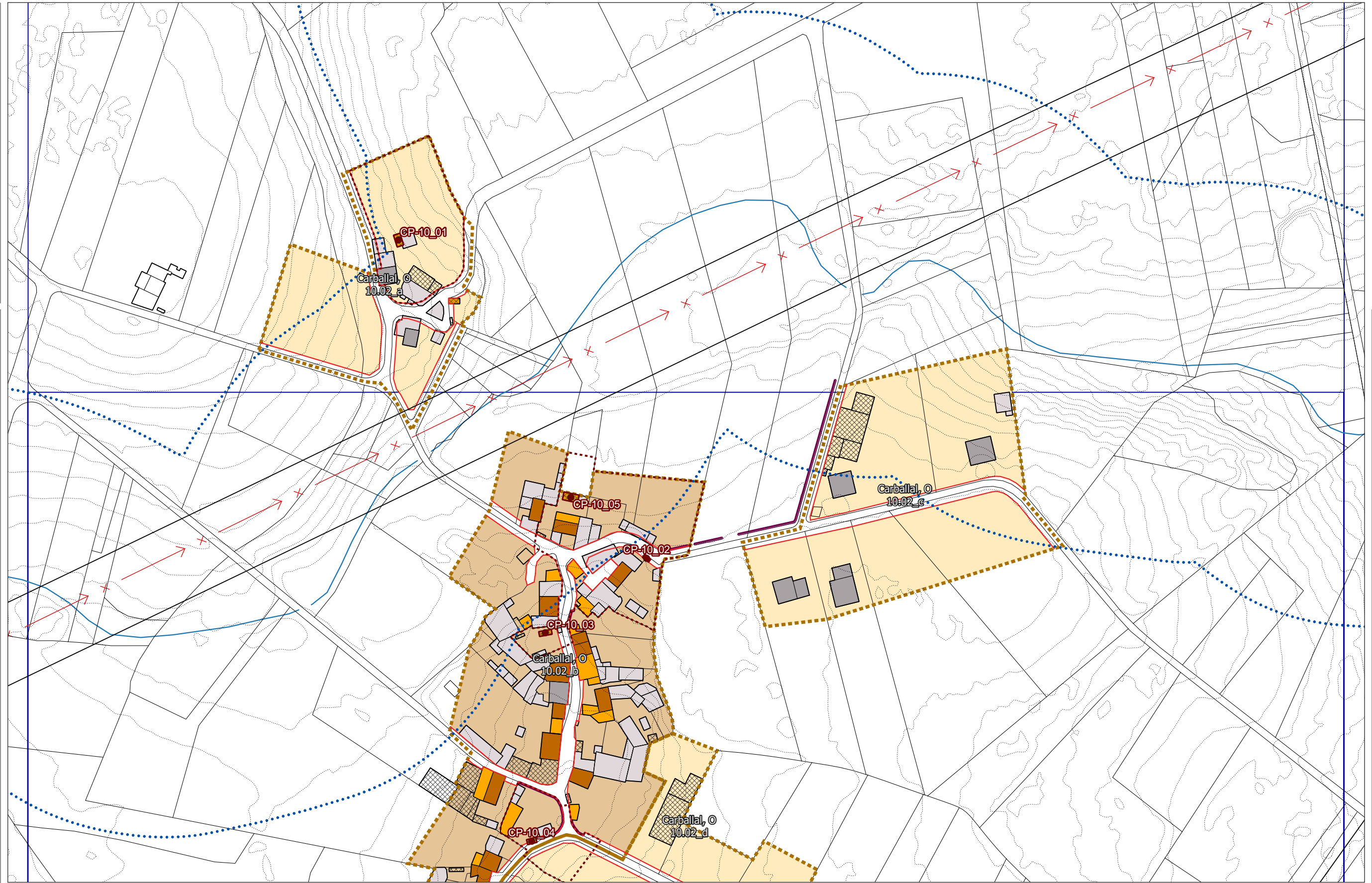

<p>CLASIFICACIÓN</p> <ul style="list-style-type: none"> Solo de Núcleo Rural Solo de Núcleo Rural Tradicional Solo de Núcleo Rural Común <p>ALIÑACEMENTOS</p> <ul style="list-style-type: none"> Aliñación/Aliñación de Viario 	<p>CONSTRUCCIÓN</p> <ul style="list-style-type: none"> Vivenda Tradicional Edificación Auxiliar Tradicional Outra Construcción Tradicional Vivenda Non Tradicional Edificación Auxiliar Non Tradicional Outra Construcción Non Tradicional Muro Tradicional 	<p>AFECCIÓN</p> <ul style="list-style-type: none"> Afección Augas Afección Liñas Eléctricas Contorno Arquitectónico e etnográfico 	<p>CATÁLOGO</p> <ul style="list-style-type: none"> Elemento catalogado Arquitectónico e etnográfico Perímetro Arquitectónico e etnográfico 	<p>Distribución</p>	<p>EXCMO. CONCELLO DE TORDOIA MODIFICACIÓN PUNTUAL Nº01 DO PXOM DE TORDOIA</p> <p>ESTUDIO TÉCNICO GALLEGO DOCUMENTO DE APROBACIÓN INICIAL</p> <p>PLANOS DE ORDENACIÓN AMAP_04PORDa_1</p> <p>15084_MP01PXOM_202401_AI 01 - 2024 EPSG 25829 1:2.000</p>
--	---	---	---	----------------------------	--

DILIXENCIA: Que o presente documento de Modificación Puntual Nº01 do PXOM de Tordoia foi aprobado inicialmente por acordo do Pleno do Concello, de data 7 de Febreiro de 2024.
 A Secretaria
 Beatriz Ovejía Villafraie
 (asinado digitalmente)

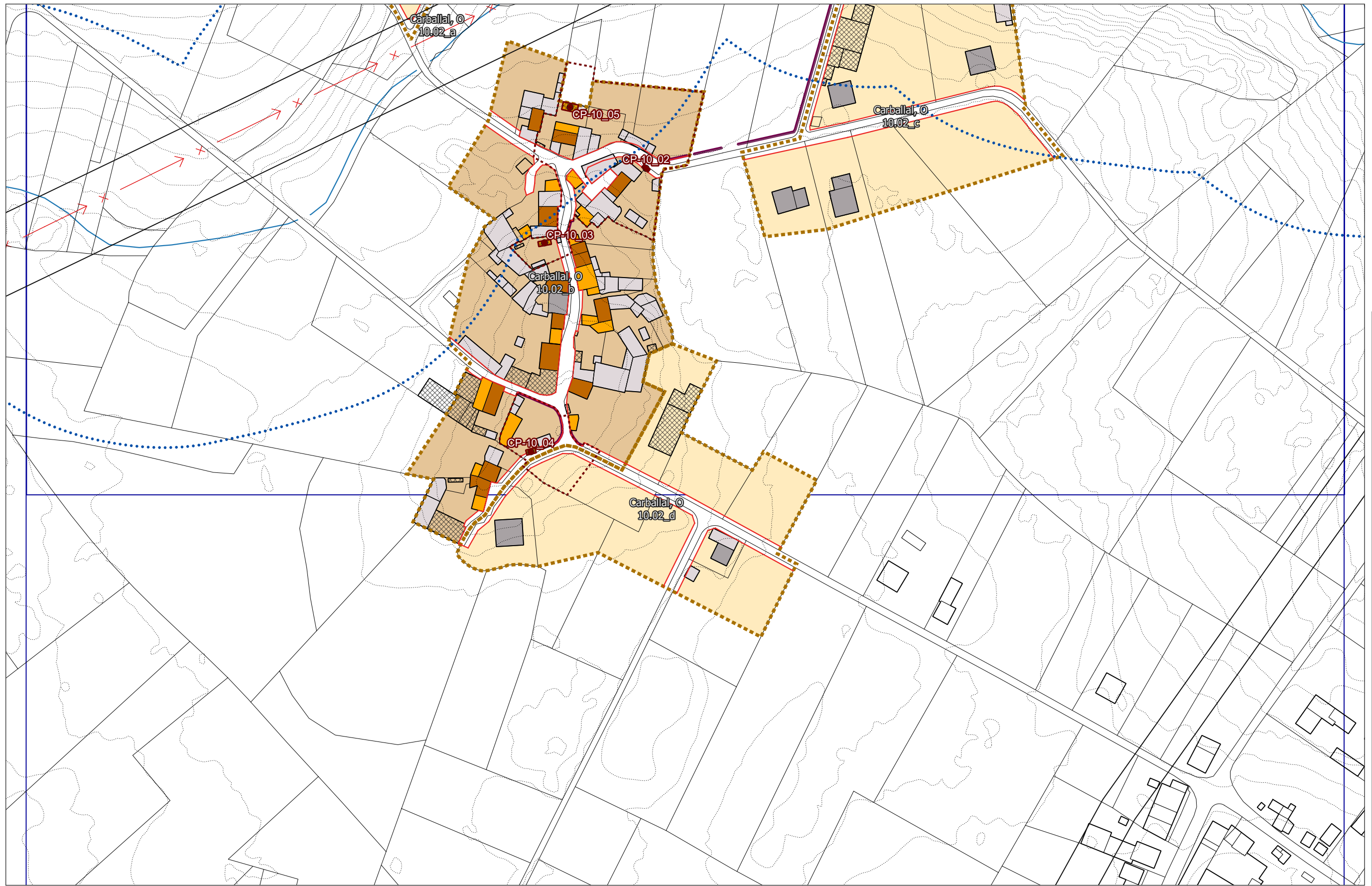

<p>CLASIFICACIÓN</p> <ul style="list-style-type: none"> Solo de Núcleo Rural Solo de Núcleo Rural Tradicional Solo de Núcleo Rural Común <p>ALIÑACEMENTOS</p> <ul style="list-style-type: none"> Aliñación/Aliñación de Viario 	<p>CONTRUCIÓNS</p> <ul style="list-style-type: none"> Vivenda Tradicional Edificación Auxiliar Tradicional Outra Construción Tradicional Vivenda Non Tradicional Edificación Auxiliar Non Tradicional Outra Construción Non Tradicional Muro Tradicional 	<p>AFECCIÓNS</p> <ul style="list-style-type: none"> Afección Augas Afección Liñas Eléctricas Contorno Arquitectónico e etnográfico 	<p>CATÁLOGO</p> <ul style="list-style-type: none"> Elemento catalogado Arquitectónico e etnográfico Perímetro Arquitectónico e etnográfico 	<p>Distribución</p>	<div style="text-align: right;"> <p>EXCMO. CONCELLO DE TORDOIA</p> <p>MODIFICACIÓN PUNTUAL Nº01 DO PXOM DE TORDOIA</p> <p>ESTUDIO TÉCNICO GALLEGO</p> <p>DOCUMENTO DE APROBACIÓN INICIAL</p> <p>PLANOS DE ORDENACIÓN</p> <p>AMAP_04PORDa_2</p> </div> <div style="text-align: left; margin-top: 10px;"> <p>15084_MP01PXOM_202401_AI</p> <p>01 - 2024 EPSG 25829</p> <p>1:2.000</p> </div>
--	---	---	---	----------------------------	---